

Statistik for Ungdommens Uddannelsesvejledning

1.0 Statistik

Denne vejledning er beregnet til medarbejdere på Ungdommens Uddannelsesvejledning(UU). Generelt gælder det at statistikkerne kun opdateres engang i døgnet, det sker om natten, derfor vil ændringerne først kunne ses dagen efter de er lavet.

Når skolerne har fremsendt digitale ansøgninger, dannes der automatisk en statistikoversigt der viser, hvilke ungdomsuddannelser, der er søgt af eleverne i UU-centrets betjeningsområde.

Statistikken er tilgængelig for både skolerne og UU-centret i forskellige former.

UU-centret kan få statistikker på skoleniveau, kommuneniveau og samt en statistik omkring de elever der er vurderet *ikke uddannelsesparat*.

For at kunne se statistik for UU-centret skal man have rettigheden *vejleder* eller *modtager*. Du kan læse mere om rettigheder i vejledning om [brugeroprettelse](#).

Som UU-medarbejder kan du se statistik både for hele UU-center og for de enkelte skoler knyttet til UU-centret. Denne vejledning handler om statistikken for UU-centret. Hvis du vil kigge på skoleniveau, kan du se vejledningen for [statistik for skolemedarbejder](#).

For at se de statistiske oversigter, skal du ind på statistikdelen af Optagelse.dk. Som UU-medarbejder kommer du ind på statistik, ved først at vælge UU-centret som institution. Så klikker du på knappen *Statistik* på forsiden til Institutionsmodulet. Se figur 1 **Fejl! Hensvisningskilde ikke fundet..**

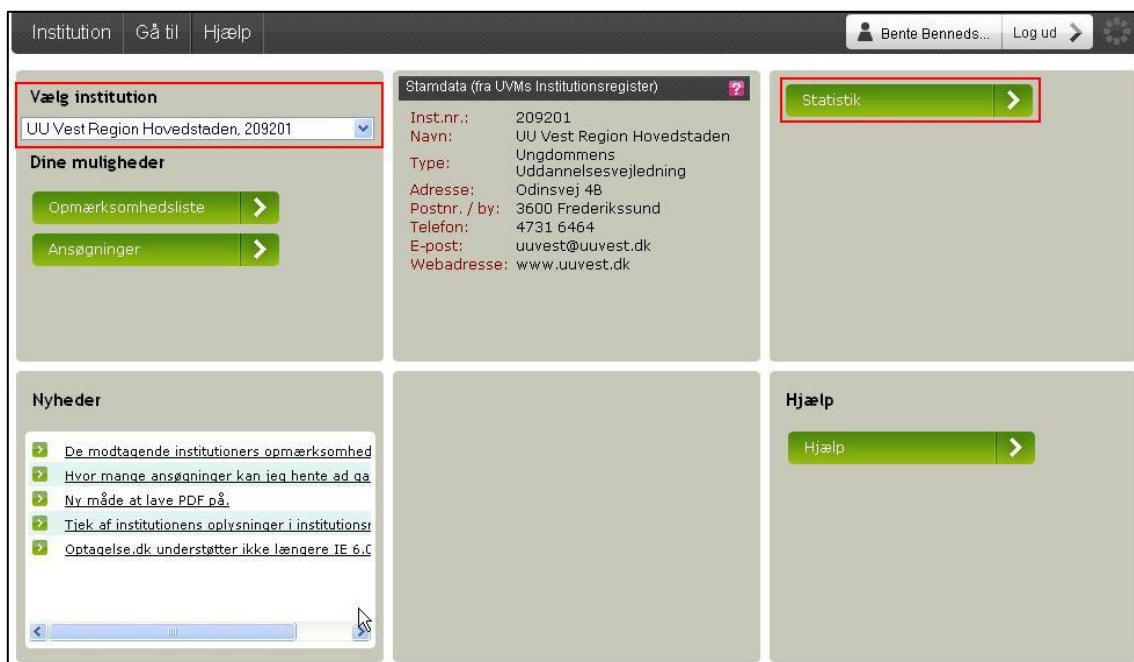

Figur 1: Her findes statistik på forsiden af institutionsmodulet

Du får nu muligheden for at vælge mellem tre forskellige former for statistik:

- UU-center statistik: Kommuner
- UU-center statistik: Institutioner
- UPV-statistik



Figur 2: Statistik mulighederne på Optagelse.dk

Vær opmærksom på at statistikken ikke gemmes fra år til år på Optagelse.dk, så hvis statistikken skal gemmes skal den hentes ned som et regneark. Det gælder for alle tre former for statistik.

2.0 UU-center statistik

Under de to UU-center statistikker er der en fordeling af elever på klassetrin, køn og uddannelsesønske. Denne kan enten ses på kommune- eller institutionsniveau.

2.1 UU-center statistik: Kommuner

Her ses statistikken for UU-centret fordelt på kommuner. Enten kan der vælges den enkelte kommune eller hvis UU-centret dækker flere kommuner, så kan der trækkes en samlet oversigt for alle kommuner.

Når der skal trækkes statistik ud, kan der også søges, så der kun kommer ansøgninger sendt i en bestemt periode. Datoen kan vælges i kalenderen eller skrives på formen dd-mm-åååå, f.eks. 16-03-2011.



Figur 3: Søgning på statistikken kan begrænses på afsendelsesdato og kommune

Når der er valgt søgekriterier trykkes på knappen "Vis". Så kommer der en statistik fordeling over ansøgningerne der viser fordelingen af ansøgninger på de forskellige uddannelser, og fordeling af ansøgerne på klassetrin og køn.

UU center statistik: Kommuner

Fra dato Brug kalender funktionen til nemt og hurtigt at angive dato. Datoformat: dd-mm-yyyy ?

Til dato

Kommune

[uddannelsefordeltpaaklasseogkoen.csv](#)

Uddannelsesnavn ^	9. kl. (M)	9. kl. (K)	10. kl. (M)	10. kl. (K)	I alt
Dagbehandlingstilbud og behandlingshjem	0	0	0	0	0
Efterskoler	0	0	0	0	0
Erhvervsskoler m.v.	0	0	0	0	0
Folkeskoler	0	0	0	0	0
Friskoler og private grundskoler	0	0	0	0	0
Husholdnings- og håndarbejds-skoler	0	0	0	0	0
Kommunale ungdomsskoler og ungdomskostskoler	0	0	0	0	0
Specialskoler for børn	0	0	0	0	0
Specialskoler for voksne	0	0	0	0	0
Bil, fly og andre transportmidler	0	0	0	0	0
Bygge og anlæg	0	0	0	0	0
Bygnings- og brugerservice	0	0	0	0	0
Dyr, planter og natur	0	0	0	0	0
Krop og stil	2	0	0	0	2
Mad til mennesker	0	0	0	0	0
Medieproduktion	0	0	0	0	0
Merkantil	0	1	0	0	1
Produktion og udvikling	0	0	0	0	0
Strøm, styring og IT	0	0	0	0	0
Sundhed, omsorg og pædagogik	0	0	0	0	0
Transport og logistik	0	0	0	0	0
Erhvervsgrunduddannelse (egu)	0	0	0	0	0
Ungdomsuddannelse for unge med særlige behov	0	0	0	0	0
HF	0	1	0	0	1
STK	0	0	0	0	0
HHX	0	1	0	0	1
HTX	1	0	0	0	1
STX	1	3	1	0	5
Internationale gymnasiale uddannelser	0	0	0	0	0
Meddelelse om andre aktiviteter	0	0	0	0	0

Figur 4: Her vises fordelingen af ansøgningerne for hele UU-centret

Statistikken kan hentes ned som et regneark (csv-fil), hvis der trykkes på linket, hvor der står "uddannelsefordeltpaaklasseogkoen.csv"

Institution Gå til Hjælp Bente Benneds... Log ud >

Statistik - 209201 UU Vest Region Hovedstaden

Statistikker for FTU

UU center statistik: Kommuner

Fra dato Brug kalender funktionen til nemt og hurtigt at angive dato. Datoformat: dd-mm-yyyy ?

Til dato

Kommune

[uddannelsefordeltpaaklasseogkoen.csv](#)

Uddannelsesnavn ^	9. kl. (M)	9. kl. (K)	10. kl. (M)	10. kl. (K)	I alt
-------------------	------------	------------	-------------	-------------	-------

Figur 5: Hvis der trykkes på linket i den røde firkant kan statistikken hentes som et regneark

2.2 UU-center statistik: Institutioner

Her ses statistikken for *UU-centret* fordelt på de enkelte institutioner. Først skal der trykkes på knappen "Vis", herefter kommer en liste med alle institutionerne der er knyttet til *UU-centret*.



Figur 6: Der skal trykkes på "Vis" for at få en liste med alle institutioner tilknyttet *UU-centret*

På oversigten kan der sorteres på de 3 kolonner. Pilen angiver om det er lavest eller højeste værdi først. Pil nedad så er det højeste værdi først og pil opad lavest værdi først.

The screenshot shows the same interface as Figure 6, but with the 'Vis' button clicked. A table of institutions is displayed. The table has three columns: 'Institutions nr.', 'Institutions navn', and 'Beliggenheds kommune'. The first row is highlighted with a red box. To the right of the table, there are sorting options: 'Vis alle', a left arrow, a right arrow, and page numbers '1 2 3 4'. The table contains the following data:

Institutions nr.	Institutions navn	Beliggenheds kommune
999903	TEST GRUNDSKOLE	København
280157	Skolen Sputnik 7	København
280155	Skolen Sputnik 5	København
280154	Skolen Sputnik 4	København
280153	Skolen Sputnik 3	København
280152	Skolen Sputnik 1	København
280151	Skolen Sputnik, hovedskole	København
280129	Skolen i Sydhavnen v/Baunehøj Skole	København
280107	SOPU Sundhed, omsorg, pædagogik København og Nordsjælland	København
280075	Den dansk-franske skole af 2010	København
280066	Døgninstitutionen Sønderbro	København
280047	Ørestadens Skole	København
280018	Road-Runner	København
250401	Erhvervsskolen Nordsjælland, Frederikssund, Elsenbakken	Frederikssund
250005	Slotsskolen, Kong Frederik den 7. stiftelse, Danners børn	Frederikssund
250004	Jægerspris skole	Frederikssund
237007	Bækkegårdsskolen	Egedal
237006	Hampelandskolen	Egedal

Figur 7: Der kan søges på navnet i de tre kolonner. Hvis der trykkes på institutions-nummer eller -navn kan skolestatistikken hentes fra denne institution

Hvis der trykkes på institutions-nummeret eller -navnet bliver det muligt at se skolestatistikken for denne institution.

Igen kan der søges på et datointerval for afsendelse af ansøgninger, når det er valgt trykkes på vis og så vises skolestatistikken. Igen en fordeling af ansøgninger på uddannelsesretning, for klassetrin, køn og i alt.

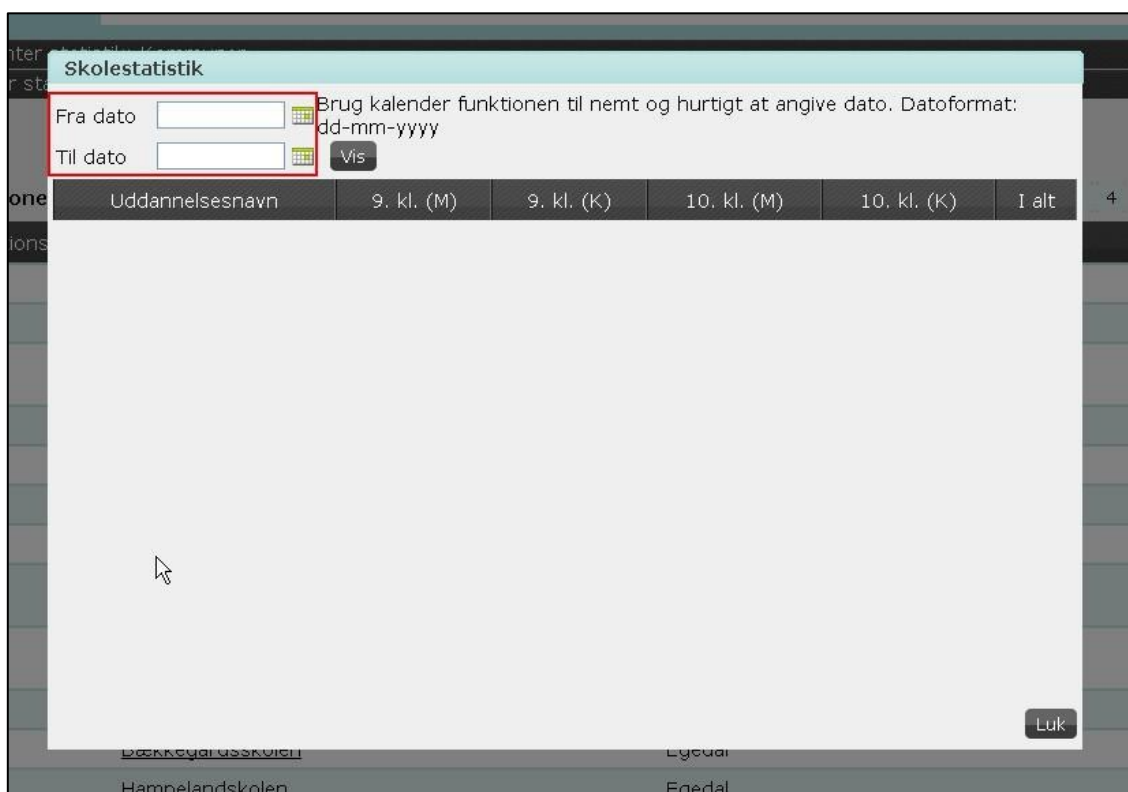

Figur 8: Søgning på statistikken kan begrænses på afsendelsesdato



Uddannelsesnavn	9. kl. (M)	9. kl. (K)	10. kl. (M)	10. kl. (K)	I alt
Dagbehandlingstilbud og behandlingshjem	0	0	0	0	0
Efterskoler	0	0	0	0	0
Erhvervsskoler m.v.	0	0	0	0	0
Folkeskoler	0	0	0	0	0
Friskoler og private grundskoler	0	0	0	0	0
Husholdnings- og håndarbejdsskoler	0	0	0	0	0
Kommunale ungdomsskoler og ungdomskostskoler	0	0	0	0	0
Specialskoler for børn	0	0	0	0	0
Specialskoler for voksne	0	0	0	0	0
Bil, fly og andre transportmidler	0	0	0	0	0
Bygge og anlæg	0	0	0	0	0
Bovning- og brugerservice	1	0	0	0	1

Figur 9: Igen kan statistikken trækkes ud som regneark (nyt billede uden rød firkant)

Skolestatistikken kan også hentes som et regneark ved at trykke på linket "uddannelsefordeltpaaklasseogkoen.csv"

Statistik for Ungdommens Uddannelsesvejledning, version 1.0, marts 2011

3.0 UPV statistik

Her ses statistikken på de elever der er vurderet *ikke uddannelsesparat* og som derved skal til *uddannelsesparathedsvurdering*(UPV).

Igen kan der vælges om der skal vises for den enkelte kommune eller hele *UU-centrets* område, hvis *UU-centret* dækker flere kommuner. Igen skal der trykkes på "Vis" for at få vist fordeling for en kommune. Det er ikke muligt at søge på datointerval her, da det viser status som der så ud ved sidste opdatering af statistikken (den opdateres om natten), derfor kan der ske ændringer både op og ned i antallet af elever alt efter hvornår statistikken hentes.

Der bliver vist hvor mange elever der er vurderet *ikke uddannelsesparat* af vejleder, og hvor forældrene er enige eller uenige. Der vises også hvad *UU-centret* har vurderet samt den modtagende institution (kaldet UPV-afholder).

Institution Gå til Hjælp Bente Benneds... Log ud

Statistik - 209201 UU Vest Region Hovedstaden

Statistikker for FTU

- > UU center statistik: Kommuner
- > UU center statistik: Institutioner
- UPV-statistik

Kommune: vis

Antal elever med en ikke parat vurdering

EUD

- Antal elever med Ikke-parat vejledervurdering
- Antal elever, hvor forældre er enige i vurderingen
- Antal elever, hvor forældre er uenige i vurderingen
- Antal elever, hvor UU vurderer parat
- Antal elever, hvor UU vurderer ikke parat
- Antal elever, hvor UPV-afholder vurderer parat
- Antal elever, hvor UPV-afholder vurderer ikke parat

Gymnasial

- Antal elever med Ikke-parat vejledervurdering
- Antal elever, hvor forældre er enige i vurderingen
- Antal elever, hvor forældre er uenige i vurderingen
- Antal elever, hvor UU vurderer parat
- Antal elever, hvor UU vurderer ikke parat
- Antal elever, hvor UPV-afholder vurderer parat
- Antal elever, hvor UPV-afholder vurderer ikke parat

Figur 10: Der skal vælges kommune og trykkes vis for at få statistikken

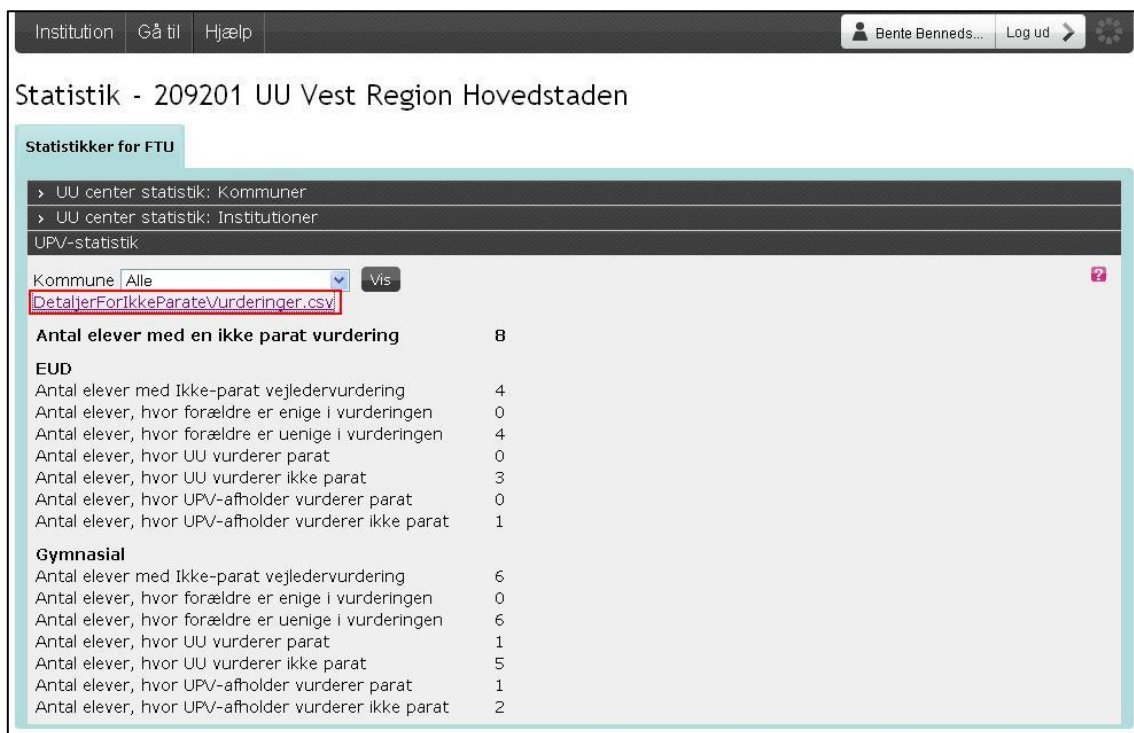

Figur 11: Statistik for elever, der er vurderet *ikke uddannelsesparat*. Hvis der trykkes på link fås en mere detaljerede oversigt på regneark

Vær opmærksom på at det samlede antal elever der er vurderet *ikke uddannelsesparat* kan være mindre end for EUD og Gymnasiale uddannelser til sammen, da den samme elev kan være vurderet *ikke uddannelsesparat* til begge dele.

Hvis man trykker på linket "DetaljerForIkkeParateVurderinger.csv", får man et regneark med mere information. Blandt andet elevens cpr-nr. og kommentarer omkring *uddannelsesparathed*s.